

Alkoholfreie Getränke	0,3l	1l	Biere	0,3l	0,5l
Coca Cola 4,7,11,21	2,50 €	3,90 €			
Coca Cola Light 4,6,7,10,11,21	2,50 €	3,90 €	Wernesgrüner (vom Fass) A	2,70 €	3,30 €
Fanta Orange 3,4,11,18-13	2,50 €	3,90 €	Köstritzer Schwarzbier (vom Fass) A	2,70 €	3,30 €
Sprite 11,21	2,50 €	3,90 €	Radler 11,21A	2,70 €	3,30 €
Spezi 3,4,7,11,18-13*,21	2,50 €	3,90 €	Diesel 4,7,11,21A	2,70 €	3,30 €
	0,25l	0,75l	Bitburger alkoholfrei A	0,33l	2,50 €
Bad Liebenwerda spritzig	2,30 €	3,80 €			
Bad Liebenwerda	2,30 €	3,80 €	Benediktiner Weizen hell A		3,10 €
			Benediktiner Weizen dunkel A		3,10 €
Bad Liebenwerda Tonic Water 8,11,21	0,25l	2,40 €	Benediktiner Weizen alkoholfrei A		3,10 €
Bad Liebenwerda Bitter Lemon 3,8,11,14,18-12*	0,25l	2,40 €	Colaweizen 4,7,11,21A		3,10 €
Bad Liebenwerda Ginger Ale 4,11,21,24	0,25l	2,40 €	Bananenweizen 14A		3,10 €

Zum Händel-Eck

GASTSTÄTTE

Bauer Säfte	0,2l	0,4l	Spirituosен	2cl	4cl
Bananennektar 14 aus Bananenmark (25%)	2,40 €	3,50 €	Asbach Uralt	2,50 €	4,50 €
Sauerkirschnektar aus Sauerkirschsaff (50%)	2,40 €	3,50 €	Southern Comfort 4	2,50 €	4,50 €
Orangensaft aus Orangensaftkonzentrat (100%)	2,40 €	3,50 €	Jim Beam	-	4,00 €
Apfelsaft aus Apfelsaftkonzentrat (100%)	2,40 €	3,50 €	Jack Daniels	-	4,00 €
Mangonektar aus Mangomarkkonzentrat (35%)	2,40 €	3,50 €	Remy Martin vsop	-	4,50 €
Maracujanektar 18 aus Maracujasaftkonzentrat (25%)	2,40 €	3,50 €	Johnnie Walker Red Label 4	-	4,50 €
Tomatensaft aus Tomatensaftkonzentrat (99,3%)	2,40 €	3,50 €	Fernet Branca	-	4,00 €
Kiba Kirschsaff-Bananensaft-Mix	2,40 €	3,50 €	Jägermeister	2,50 €	4,00 €
Schorle	2,40 €	3,50 €	Kümmerling	2,50 €	4,00 €
			Ramazotti	-	4,00 €
			Stichpimpuli	2,50 €	4,00 €
			Doppelkorn	2,50 €	4,00 €
			Zwetschgenwasser	-	4,00 €
			Williams Christ Birne	-	4,00 €
			Crappa Cellini Oro	-	4,50 €
			Wodka	2,50 €	4,00 €
			Maiteser	2,50 €	4,00 €
			Baileys Irish Cream 7,15,21,24	-	4,00 €
			Eierlikör c	2,50 €	4,00 €
			Underberg	12,50 €	

Alle Säfte sind auch als Schorle möglich

Aperitifs	0,2l	Rotweine	0,2l	Flasche 0,75l
Aperol Spritz 4,8	5,00 €	Portugiesischer Weißherbst 16 (Rose) lieblich	3,80 €	16,00 €
Hugo 16	5,00 €	Spätburgunder 16 (halbtrocken)	3,80 €	16,00 €
Martini Bianco 16	4cl 5,50 €	Dornfelder 16 (trocken)	3,80 €	16,00 €
		Weißweine		1l
Longdrinks mit	4cl	Müller Thurgau 16 (trocken)	3,80 €	18,00 €
Wodka Tonic 8,11,21	5,50 €	Riesling 16 (feinherb)	3,80 €	18,00 €
Wodka Lemon 3,8,11,14,18-12*	5,50 €			0,75l
GIN Tonic 8,11,21	5,50 €	Deutscher Prädikatswein (lieblich)	3,80 €	16,00 €
Jim Beam Cola 4,7,11,21	5,50 €			
Jack Daniels Cola 4,7,11,21	5,50 €	Sekt Rottkäppchen 16	0,1l	0,75l
		trocken/halbtrocken/mild	3,20 €	16,00 €

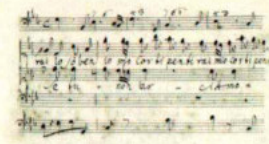

heiße Getränke	Tasse	Kännchen
Jacobs Kaffee 7	2,50 €	4,20 €
Tee (diverse Sorten) 21	2,30 €	2,90 €
Heiße Schokolade 15-E18,22,G	2,60 €	-
Heiße Schokolade mit Sahne 15-E18,22,G	2,80 €	-
Cappuccino 7,G	2,60 €	-
Café au Lait 7,G	2,60 €	-
Latte Macchiato 4,7,G	2,80 €	-
Latte Macchiato Karamell 7,21,G	2,80 €	-
Espresso 7	2,20 €	-
doppelter Espresso 7	2,60 €	-
entkoffeinierter Kaffee	2,40 €	4,10 €

- Zusatzstoffe:**
 1 = mit Konservierungsstoffe
 2 = mit Geschmacksverstärker
 3 = mit Antioxidationsmittel
 4 = mit Farbstoff
 5 = mit Phosphat
 6 = mit Süßungsmittel
 7 = koffeinhaltig
 8 = chininhaltig
 9 = geschwärzt
 10 = enthält Phenylalaninquelle
 11 = Süßungsmittel (E 260 - E 575)
 12 = Verdickungsmittel „Johannesknecht“
 13 = Verdickungsmittel „Guartermehl“
 14 = Zitronensaftkonzentrat
 15 = Emulgator (Mono- u. Diglyceride)
 16 = Süßlilie
 17 = Schwefeldioxid
 18 = Stabilisatoren
 19 = Verdickungsmittel „Xanthan“
 20 = Verdickungsmittel „Natriumalginat“
- 21 = Aromastoffe
 22 = Trennmittel E 535
 23 = Sojalecithine E 322
 24 = Zuckeralkohol E 155cc
 Enthält folgende Allergene:
 A = glutenhaltiges Getreide (Weizen 1, Roggen 2, Gerste 3, Hafer 4, Dinkel 5, Kamut 6, Hybridstämme 7)
 B = Krebstiere
 C = Eier
 D = Fisch
 E = Erdnüsse
 F = Soja
 G = Milch und Milchprodukte (einschließlich Laktose)
 H = Schalenfrüchte (Mandel 1, Haselnuss 2, Walnuss 3, Cashew 4, Pecannuss 5, Paranuss 6, Pistazie 7, Macadamianuss 8 und Queenslandnuss 9)
 I = Sellerie
 J = Senf
 K = Sessamölen
 L = Schwefeldioxid und Sulfite in einer Konzentration von mehr als 10mg/kg oder 10mg/l
 M = Lupinen
 N = Weichtiere

Bon appétit!
 ¡Qué aproveche! Buon appetito!
Guten Appetit!
 Eet smakelijk! Enjoy your meal!
 Smaczno!

